



2º SEMINÁRIO TÉCNICO INTERNACIONAL



“GANADERIA FAMILIAR Y DESARROLLO RURAL”

21 e 22 de março de 2018

Universidade Federal do Pampa

Mesa de Desarrollo Rural (MDR) en zonas ganaderas de Uruguay. El caso de la MDR de Basalto Superficial. Salto, Uruguay

Lic. Maximiliano Piedracueva
Equipo Territorial de Desarrollo Rural, Salto.
Dirección General de Desarrollo Rural. MGAP
mpiedracueva@mgap.gub.uy



DGDR 2018
10 años construyendo
políticas públicas
para el desarrollo rural
y la agricultura familiar





DGDR
 DIRECCIÓN
 GENERAL DE
 DESARROLLO RURAL
 Y AGROPECUARIO

— — — 10 AÑOS — — —
**CONSTRUYENDO POLÍTICAS PÚBLICAS
 PARA EL DESARROLLO RURAL Y LA AGRICULTURA FAMILIAR**

2018

10
 AÑOS DGDR



DGDR

DIRECCIÓN GENERAL DE
DESARROLLO RURAL

Juntos,
para un desarrollo
con todos y para todos

MDR

Mesa de
Desarrollo Rural



DGDR

para
un desarrollo
con todos
y para todos

— — — 10 AÑOS — — —
**CONSTRUYENDO POLÍTICAS PÚBLICAS
PARA EL DESARROLLO RURAL Y LA AGRICULTURA FAMILIAR**

2018

10
AÑOS DGDR





DGDR
 parte
 por el desarrollo
 con todos
 y para todos

— — — 10 AÑOS — — —
**CONSTRUYENDO POLÍTICAS PÚBLICAS
 PARA EL DESARROLLO RURAL Y LA AGRICULTURA FAMILIAR**

2018

10
 AÑOS DGDR



Marco institucional: características de las MDR según la Ley 18.126

- a) Una MDR por departamento
- a) **Integradas por:** Consejo Agropecuario Departamental (*MGAP, Intendencia, UdelaR, Institutos Sectoriales*), un representante de las Cooperativas Agrarias, un representante de cada una de las organizaciones gremiales agropecuarias y un representante de la Comisión de Agro de la Junta Departamental.
- a) **Cometidos:** promover la participación de la sociedad agropecuaria en la instrumentación de políticas para el sector. Promover la articulación público-privada





DGDR
 para
 un desarrollo
 con todos
 y para todos

— — — — — 10 AÑOS — — — — —
**CONSTRUYENDO POLÍTICAS PÚBLICAS
 PARA EL DESARROLLO RURAL Y LA AGRICULTURA FAMILIAR**

2018

10
 AÑOS DGDR



La Mesa de Desarrollo Rural de Basalto Superficial



Referencias

- Límites territoriales MDR
- Rutas Nacionales
- Límites departamentales
- Caminería rural

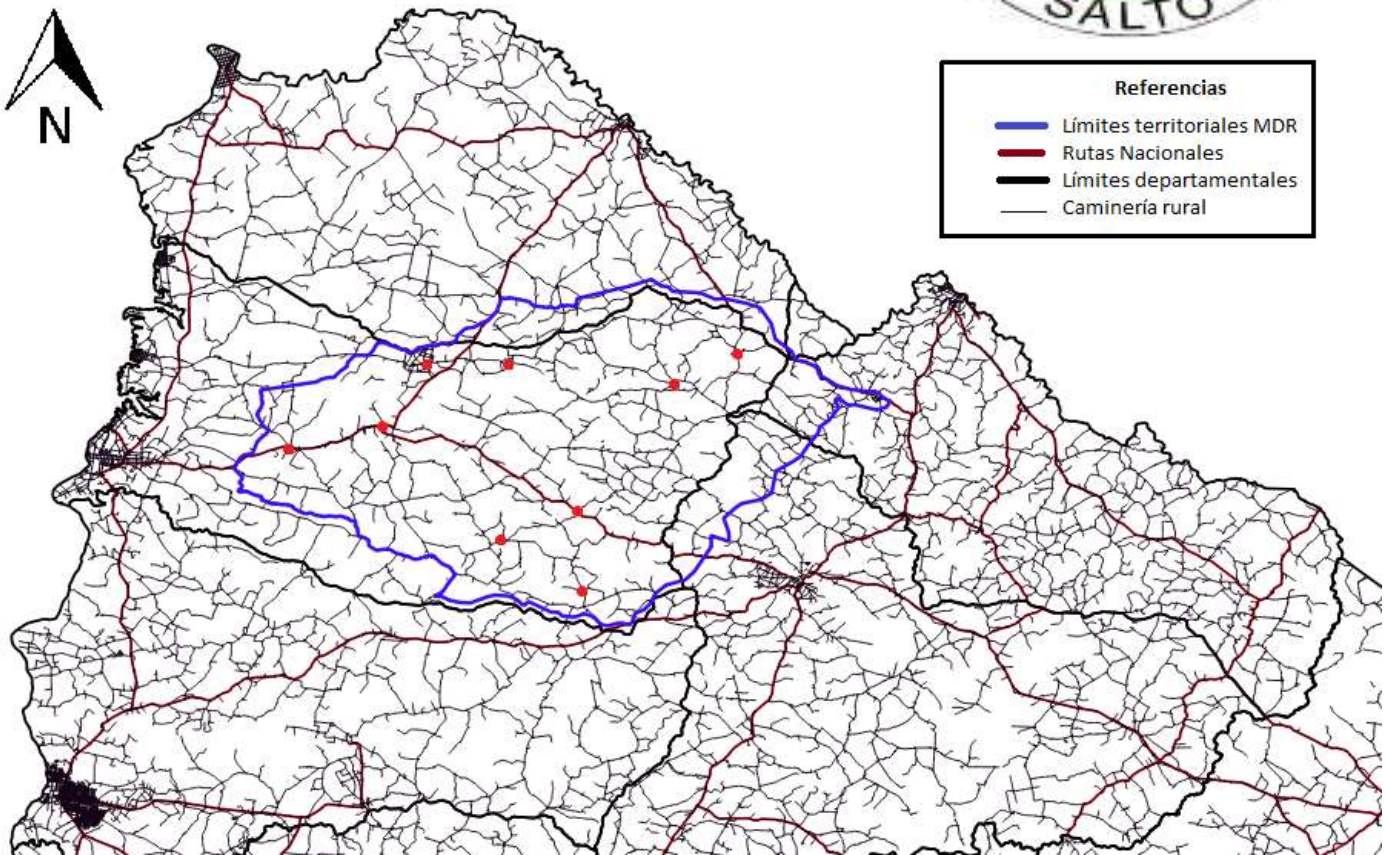

DGDR
Dirección General de
Desarrollo Rural
Ministerio de Agricultura,
Ganadería y Pesca

— 10 AÑOS —
**CONSTRUYENDO POLÍTICAS PÚBLICAS
PARA EL DESARROLLO RURAL Y LA AGRICULTURA FAMILIAR**

2018



Características de la región

- Cuesta Basáltica, predominan suelos superficiales.
- La principal actividad económica es la producción agropecuaria ganadera (98% de las explotaciones). Es la principal región de cría de ovinos en el país.
- Baja densidad poblacional (residen aprox. Unas 4500 personas)
- Escasez de servicios básicos (educación, salud, comercios, transporte, comunicación).
- Confluye parcialmente con lo que se denominó “territorio Cuchilla de Heado”, una región que concentra la mayor pobreza rural del país.
- Estructura agraria con una fuerte concentración de la tierra.
- El Censo Agropecuario (2011) registra unas 2924 explotaciones agropecuarias de las cuales el 67,7% tienen hasta 500 hectáreas y acumulan un 15% de la superficie. (*estimación*)



DGDR
Dirección General de
Desarrollo Rural y
Agricultura Familiar

— — — — — 10 AÑOS — — — — —
**CONSTRUYENDO POLÍTICAS PÚBLICAS
PARA EL DESARROLLO RURAL Y LA AGRICULTURA FAMILIAR**

2018

10
AÑOS DGDR





DGDR
política
para el desarrollo
rural
y para todos

— — — — — 10 AÑOS — — — — —
**CONSTRUYENDO POLÍTICAS PÚBLICAS
PARA EL DESARROLLO RURAL Y LA AGRICULTURA FAMILIAR**

2018

10
AÑOS DGDR



Integración, coordinación y funcionamiento

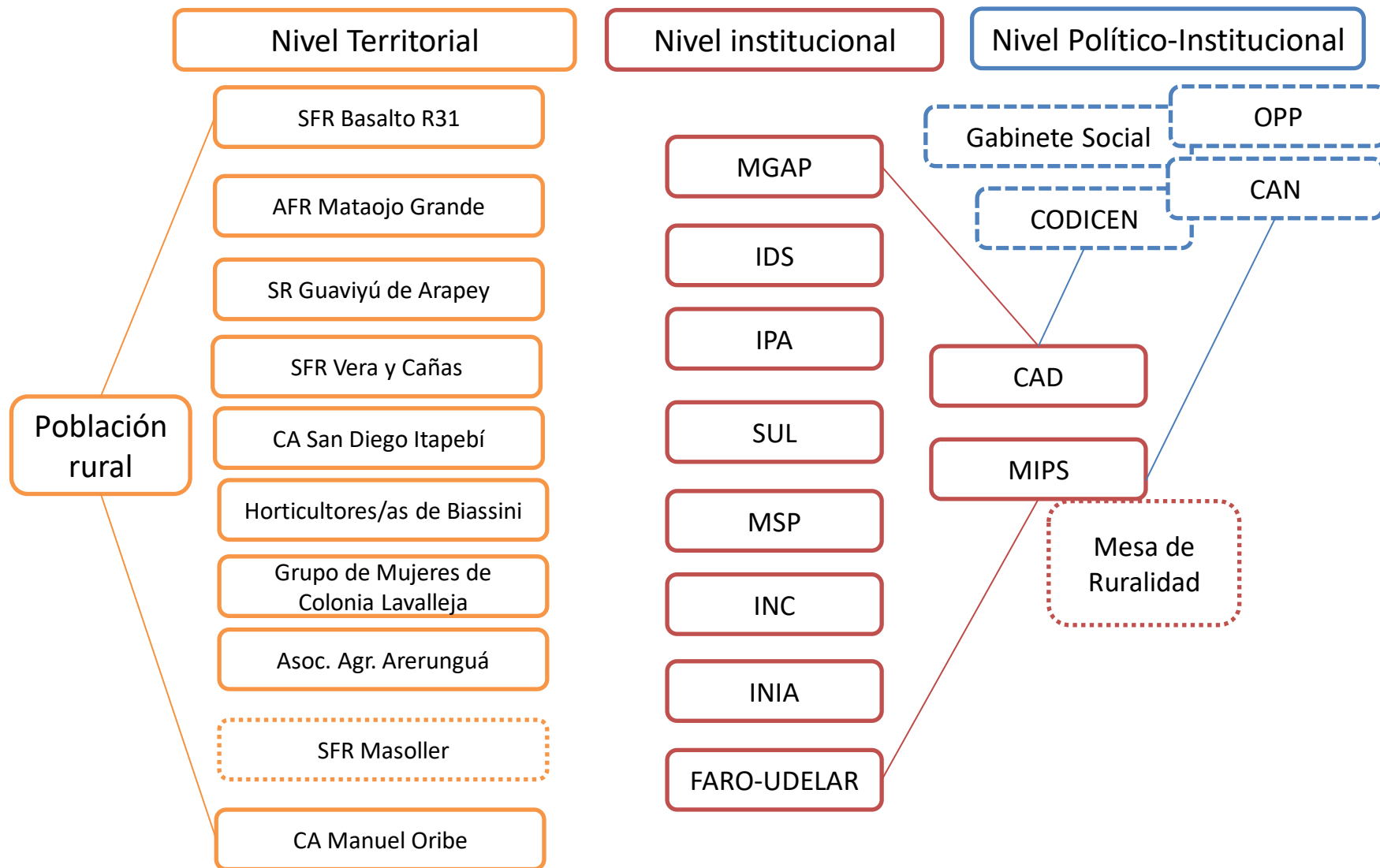

Integración

Habitualmente participan:

- 1 o 2 personas por cada organización de productores/as
- 1 representante por cada una de las instituciones públicas
- 2 integrantes del ETDR-MGAP
- Socios/as y vecinos/as de la zona donde se realiza la reunión
- Cuando se realizan actividades de campo participan Grupos de productores/as de la zona, y grupos vinculados con algunas de las instituciones (MGAP, INC, IPA, entre otras)





DGDR
Dirección General de
Desarrollo Rural y
Agricultura Familiar

— — — 10 AÑOS — — —
**CONSTRUYENDO POLÍTICAS PÚBLICAS
PARA EL DESARROLLO RURAL Y LA AGRICULTURA FAMILIAR**

2018

10
AÑOS DGDR



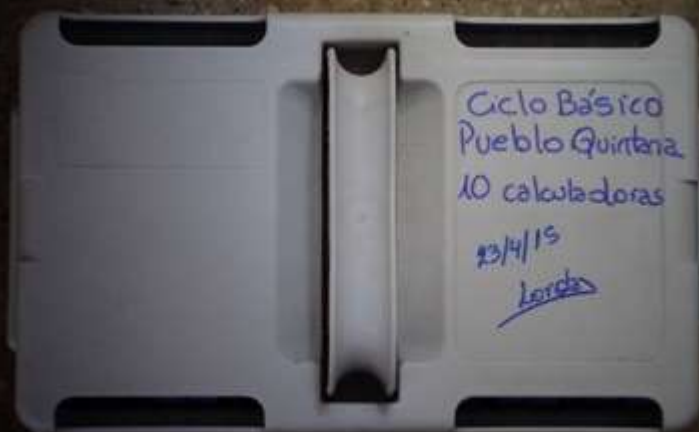

DGDR
política
para el desarrollo
rural
y para todos

— 10 AÑOS —
**CONSTRUYENDO POLÍTICAS PÚBLICAS
PARA EL DESARROLLO RURAL Y LA AGRICULTURA FAMILIAR**

2018

10
AÑOS DGDR



Funcionamiento

- Encuentros mensuales (primer martes de cada mes)
- Los lugares de reunión son rotativos: cada mes la MDR sesiona en la zona de una de las organizaciones que la integran.
- Cuenta con una planificación temática que surge a partir de una evaluación de lo realizado en el año.
- Desde 2016 se encuentra ejecutando un Plan de Trabajo
- En cada sesión se agregan “temas” al orden del día: problemas puntuales, solicitudes de apoyo, canalizaciones de demandas, etc.
- Se realizan “avales sociales” en diferentes convocatorias concursables de la DGDR-MGAP
- Las reuniones duran entre 4 y 6 horas. (se comparte el almuerzo) Muchas veces se coordinan actividades de campo con actividades de salón.





Integrando Actividades Territoriales

Martes 6 de marzo de 2018 a las 9:00

Pueblo Fernández - Salto

Org. Anfitriona: Asoc. Fomento Rural Mataojo Grande

Orden del día de la MDRBS:

- ✓ 9:30 hs: Jornada "Estrategias para afrontar la situación climática actual" a cargo del Instituto Plan Agropecuario.
- ✓ 12: 00 hs: Almuerzo
- ✓ 13:00 hs:
 - Avance sobre proyecto piloto de engorde corderos pesados sobre puentes verdes (S.U.L.)
 - Medidas adoptadas por el MGAP para afrontar la Emergencia Agropecuaria (M.G.A.P.)
 - Intercambio sobre acceso a tierra y política de tierras (I.N.C.)
 - Avales sociales de perfiles "Somos Mujeres Rurales" (M.G.A.P.)



Integrando Actividades Territoriales

Jornada de Campo y Salón

Martes 5 de diciembre de 2017 a las 9:00 hs

Cerro Chato - Salto

Proyecto GFCC- Red de predios de Referencia
Construyendo resiliencia en sistemas ganaderos del Norte



Sesión mensual Mesa de Desarrollo Rural Basalto Superficial

Organizan:

MDR Basalto Superficial

Convenio de cooperación técnica: Facultad de Agronomía(UdelaR)-MGAP-IPA

PROGRAMA GENERAL

9:00 - 9:15 : Bienvenida y presentación de la jornada

9:15 - 12:30 : Proyecto Ganaderos Familiares y Cambio Climático-Red de Predios de Referencia
Jornada de campo recorriendo el predio de la Familia Castiglioni con la consigna:
"Trayectorias para mejorar el resultado económico de la ganadería del Basalto Superficial"

12:30-13:30: Almuerzo compartido

13:30-16:30: Sesión mensual MDR Basalto Superficial



UBICACIÓN DEL PREDIO:

Paraje Cerro Chato
17 km por camino vecinal desde
el km 124 de Ruta 31



DGDR
Dirección General de
Desarrollo Rural y
Agricultura Familiar

--- 10 AÑOS ---
**CONSTRUYENDO POLÍTICAS PÚBLICAS
PARA EL DESARROLLO RURAL Y LA AGRICULTURA FAMILIAR**

2018





DGDR
política,
para el desarrollo
rural
y para todos

— — — — — 10 AÑOS — — — — —
**CONSTRUYENDO POLÍTICAS PÚBLICAS
PARA EL DESARROLLO RURAL Y LA AGRICULTURA FAMILIAR**

2018

10
AÑOS DGDR





DGDR
 DIRECCIÓN
 GENERAL DE
 DESARROLLO RURAL
 Y AGRICULTURA FAMILIAR

— — — 10 AÑOS — — —
**CONSTRUYENDO POLÍTICAS PÚBLICAS
 PARA EL DESARROLLO RURAL Y LA AGRICULTURA FAMILIAR**

2018

10
 AÑOS DGDR



Principales temáticas

- En los últimos años se han realizado en la región evaluaciones y diagnósticos rurales participativos a través de diversas intervenciones e instituciones. (Más de 18 trabajos)
- Estos trabajos han sido tomados como insumos y validados con las organizaciones de la MDR BS.
- Los trabajos de planificación de la MDR han resultado en la priorización de las siguientes áreas temáticas.
 - Acceso a Tierra
 - Educación Rural
 - Salud Rural
 - Caminería Rural
 - Electrificación Rural
 - Asistencia Técnica
 - Adaptación a la Variabilidad y al Cambio Climático





DGDR

ketten.
jetzt ist das Problem
nicht mehr
so ganz klar.

— — — 10 AÑOS — — —
CONSTRUYENDO POLÍTICAS PÚBLICAS
PARA EL DESARROLLO RURAL Y LA AGRICULTURA FAMILIAR

2018



Algunos ejemplos de trabajos y logros

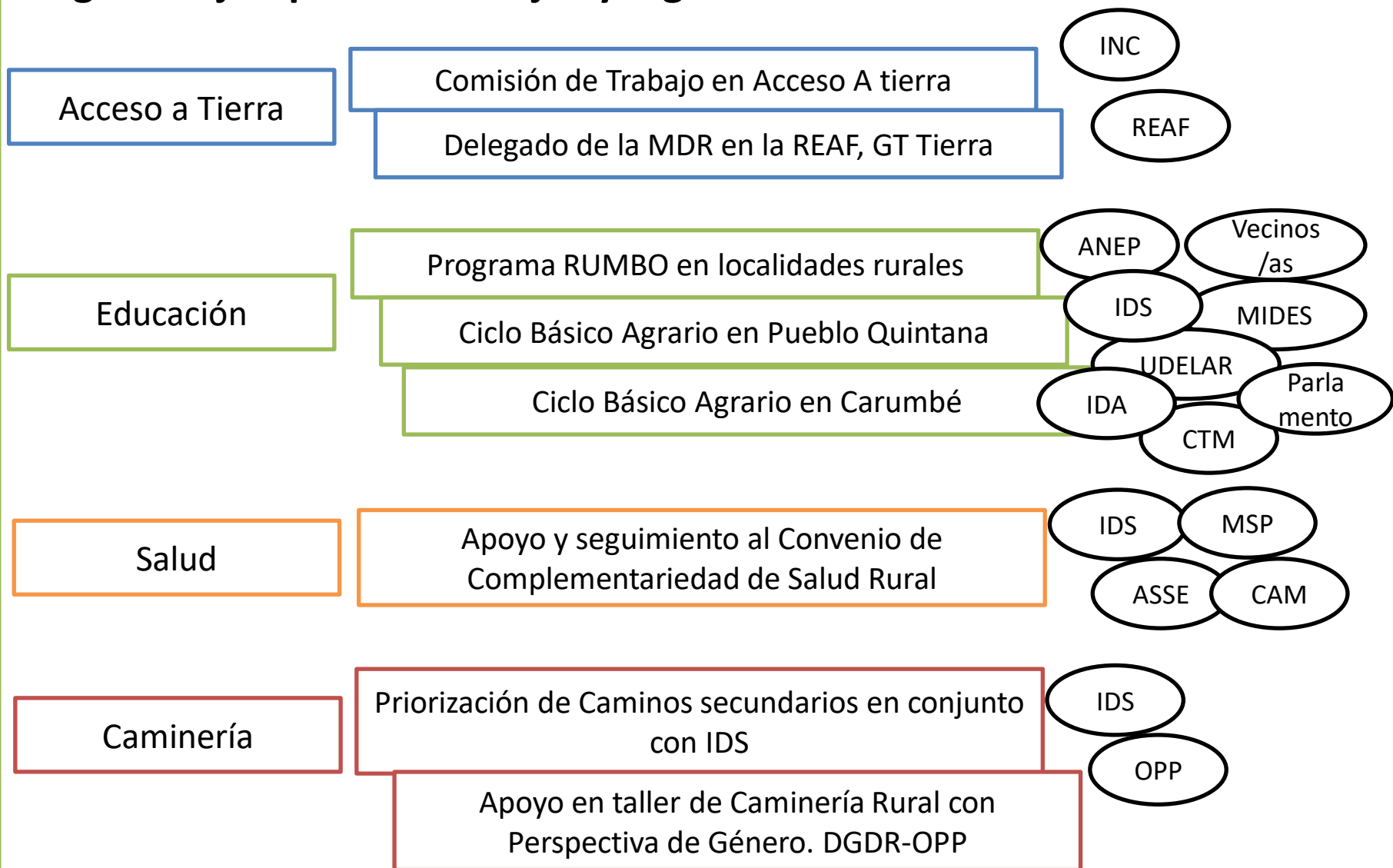



DGDR
política
para un desarrollo
con todos
y para todos

— — — 10 AÑOS — — —
**CONSTRUYENDO POLÍTICAS PÚBLICAS
PARA EL DESARROLLO RURAL Y LA AGRICULTURA FAMILIAR**

2018

10
AÑOS DGDR



Avances del Plan de Trabajo 2016-2018



- Delimitación del territorio de influencia del Plan
- Realización de aportes al convenio de Complementariedad de Salud Rural
- Elaboración de una Agenda Territorial Interinstitucional de actividades de Capacitación y Extensión
- Coordinación de actividades de Red de Predios de Referencia del GFCC y MDR
- Avances en proyecto piloto de Manejo adecuado de residuos
- Relevamiento de servicios en la zona.
- Apoyo a Programa de Electrificación Rural



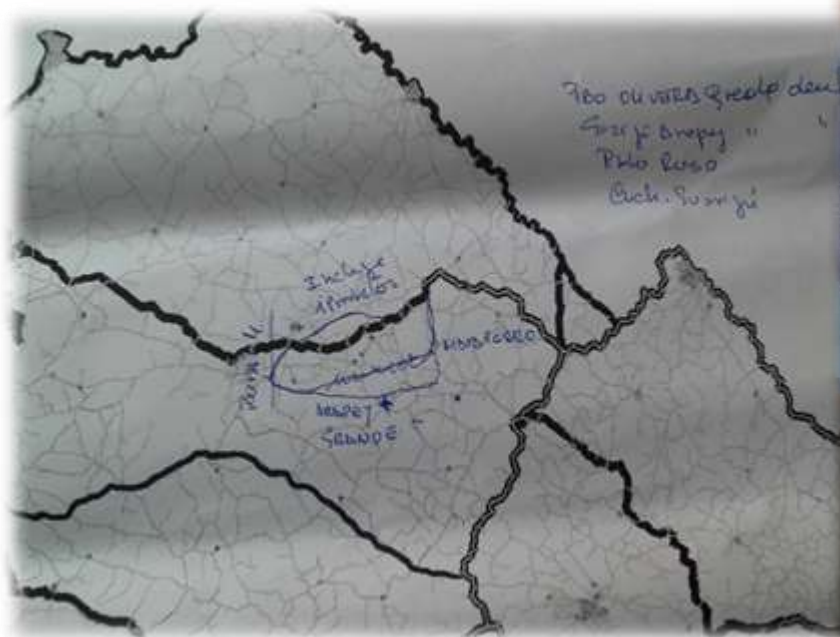
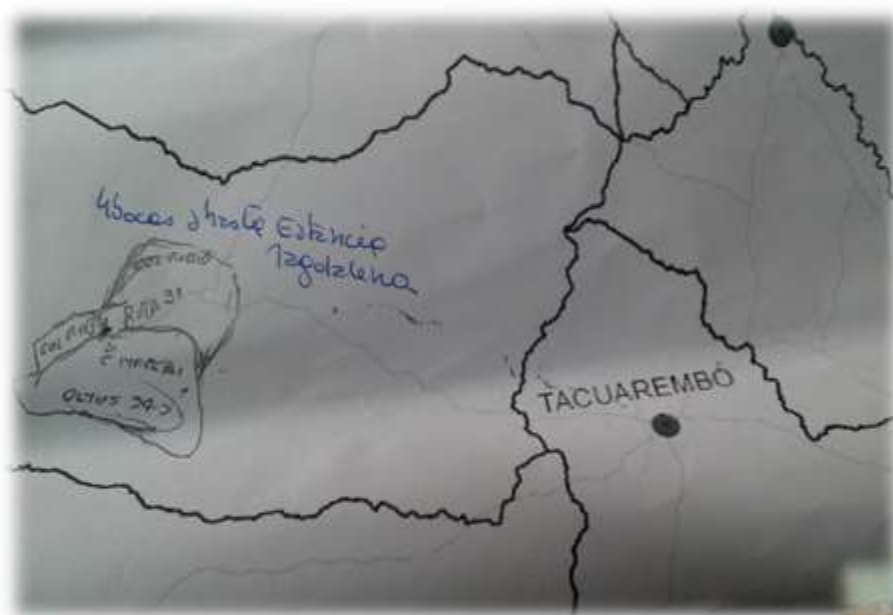

DGDR

para
un desarrollo
con todos
y para todos

— 10 AÑOS —
**CONSTRUYENDO POLÍTICAS PÚBLICAS
PARA EL DESARROLLO RURAL Y LA AGRICULTURA FAMILIAR**

2018

**10
AÑOS DGDR**



Próximos resultados del Plan de Trabajo

1. Generar redes que faciliten la adopción e implementación de acciones vinculadas a la adaptación a la variabilidad y el cambio climático

1.1 La población del territorio de influencia se sensibiliza sobre los efectos de la variabilidad y el cambio climático

1.2 Se cuenta con un protocolo de respuesta a las sequías e inundaciones

1.3 Plan piloto de manejo de residuos en Biassini y Vera

1.4 Se cuenta con un plan de trabajo coordinado desde la MDR de asistencia técnica y extensión que habilite la llegada de herramientas tecnológicas y financieras a la población rural del territorio

2. Mejorar el acceso a servicios en la zona de influencia

2.1 Propuesta elaborada a nivel territorial sobre implementación de diversos servicios en la zona de influencia de la MDR

3. Promover actividades que favorezcan la inclusión de mujeres rurales

3.1 Apoyo económico a emprendimientos productivos de mujeres rurales (Fondo Rotatorio)

3.2 Seguimiento a emprendimientos productivos



DGDR
política
para el desarrollo
rural
y para todos

— — — 10 AÑOS — — —
**CONSTRUYENDO POLÍTICAS PÚBLICAS
PARA EL DESARROLLO RURAL Y LA AGRICULTURA FAMILIAR**

2018

10
AÑOS DGDR





DGDR
política,
para un desarrollo
con todos
y para todos

— — — — — 10 AÑOS — — — — —
**CONSTRUYENDO POLÍTICAS PÚBLICAS
PARA EL DESARROLLO RURAL Y LA AGRICULTURA FAMILIAR**

2018

10
AÑOS DGDR







DGDR
 para
 el desarrollo
 con todos
 y para todos

— — — 10 AÑOS — — —
**CONSTRUYENDO POLÍTICAS PÚBLICAS
 PARA EL DESARROLLO RURAL Y LA AGRICULTURA FAMILIAR**

2018

10
 AÑOS DGDR





DGDR
política,
plan y desarrollo
con todos
y para todos

— — — 10 AÑOS — — —
**CONSTRUYENDO POLÍTICAS PÚBLICAS
PARA EL DESARROLLO RURAL Y LA AGRICULTURA FAMILIAR**

2018

10
AÑOS DGDR



Algunas reflexiones en torno a la gobernanza

- Se ha instituido la necesidad de planificar acciones
- Se ha puesto en valor el necesario trabajo de coordinación y articulación público-privado e interinstitucional
- Se ha logrado trabajar a conciencia en los distintos niveles: territorial, institucional y político.
- La MDR se ha colocado como un espacio de “llegada” al territorio por parte de otras instituciones.
- Se ha avanzado en el trabajo de fortalecimiento de redes



Muchas gracias por su atención.



DGDR 2018
10 años construyendo
políticas públicas
para el desarrollo rural
y la agricultura familiar

